



Accessori

- Apparecchio con astuccio e cinghia da collo
- Cinghia del torace regolabile (lunga)
- Sensore di saturazione di ossigeno con cavo di collegamento inserito e cinturino in velcro (corto) per il fissaggio al polso
- Sensore nasale con cavo di collegamento inserito
- Formulario di richiesta, diario del paziente e istruzioni
- Clip di chiusura rosso per la rispedizione

Rispedizione

A termine della registrazione la preghiamo di volerci rispeditare l'apparecchio con cavi inseriti, cinghia, velcro, sensore della saturazione di ossigeno, formulario di richiesta e diario del paziente. Le spese di spedizione sono a carico di Viollier.

- Tramite Servizio clientela – consegna allo studio medico
- Tramite DPD – consegna presso un Pickup parcelshop
→ dpgroup.com/ch/mydpg/parcel-shops
- Per posta

Per la rispedizione della valigetta voglia:

- Rimuovere l'etichetta dal campo visivo
- Far scorrere l'etichetta di restituzione appropriata (nella custodia) nel campo visivo
→ [l'indirizzo Viollier AG compare](#)
- Chiudere la valigetta con clip di chiusura rossa

herzlungenpraxis.ch



IS TRUZIONI

Pulsossimetria

Informazioni importanti

Non avviare l'apparecchio a titolo di prova → l'apparecchio non può più essere spento.

- Prima dell'esame rimuovere lo smalto, le unghie in gel o le applicazioni sulle unghie.
- Non applicare il sensore della saturazione di ossigeno alla stessa estremità alla quale è applicato il manico dell'apparecchio di misurazione della pressione arteriosa delle 24h, nel caso di un utilizzo contemporaneo.
- Applicare e avviare l'apparecchio prima di coricarsi.
- Durata della registrazione max. 8 ore, adatto per pazienti a partire da 20 kg.
- Non utilizzare l'apparecchio vicino a TAC, MRI e apparecchiature radiologiche.
- Telefoni cellulari, forti fonti elettromagnetiche e termocoperte elettriche possono influenzare la qualità della registrazione.

Diario del paziente Pneumologia form with patient information and data recording fields.

Diario del paziente

Informi il paziente sull'importanza diagnostica di compilare correttamente e completamente il diario del paziente.

Si prega di utilizzare una penna a sfera nera, non una matita.

Annotare l'inizio e la fine della registrazione con data e ora.

Identificazione e analisi

- Generalità del paziente
- La data da lei riportata e l'esatta ora d'inizio della registrazione
- Il numero d'apparecchio e di sensore da dito indicato da Viollier nel formulario di richiesta

No. apparecchio 010

No. sensore ditale 015

Voglia utilizzare esclusivamente l'allegato formulario di richiesta già provvisto del suo indirizzo.

Applicazione dell'apparecchio

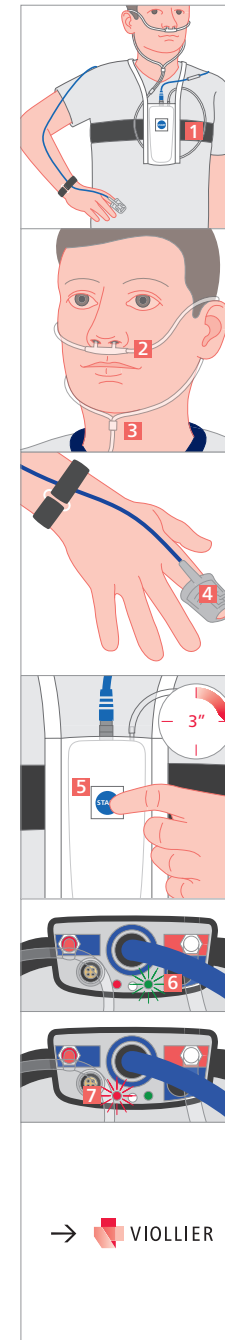

Applicare l'apparecchio prima di coricarsi

- L'apparecchio e la cinghia non vanno indossati direttamente sulla pelle.
- Passare la cinghia da collo unitamente all'apparecchio sopra la testa.
- Con l'ausilio della cinghia del torace **1** fissare l'apparecchio al centro all'altezza dello sterno → per gli uomini all'altezza dei capezzoli, per le donne sulla zona superiore del seno.
- Tirare bene la cinghia del torace, tuttavia non così stretta da limitare la respirazione.
- Applicare il sensore nasale al di sotto del naso. Piazzare l'apertura **2** nelle narici.
- Far passare il cavo dietro le orecchie, stringere il dispositivo per il fissaggio del cavo **3** sotto al mento e adattarlo.

Fissare il sensore da dito

- Applicare al dito il sensore di saturazione di ossigeno con il simbolo dell'unghia verso l'alto. Infilare il sensore da dito fino a quando è visibile il polpastrello.
- durante la notte è consentito spostare il sensore **4** da un dito all'altro.
- Sono adatti indice, medio e anulare (senza smalto, unghie in gel o applicazioni sulle unghie).
- Fissare con il velcro il cavo del sensore al polso.
- Nel caso il sensore da dito / sensore nasale dovesse staccarsi durante la notte, si prega di applicare nuovamente.

Avviare l'apparecchio

- Tenere premuto il **tasto start anteriore blu 5** per 3 secondi.
- Durante la registrazione, la **luce verde 6** lampeggia a intervalli di 4 secondi. Se accanto appare una **luce rossa 7**, il sensore del dito non è applicato correttamente → voglia per favore correggere.

→ La mattina smontare l'apparecchio e rispedirlo.

L'apparecchio si spegne automaticamente dopo 8 ore.

