



#### Accessoires

- Appareil de pulsoxymétrie avec pochette et sangle nucale
- Ceinture pectorale réglable (longue)
- Capteur de saturation en oxygène avec câble de raccordement inséré et bande velcro (courte) pour fixation au poignet
- Adaptateur pour l'appareil CPAP du patient
- Appareil CPAP du patient avec tuyau et masque

herzlungenpraxis.ch



# MODE D'EMPLOI

Pulsoxymétrie  
sous thérapie CPAP

© by Viollier AG / 09.2024 / 18260

 VIOLLIER

# Informations importantes

Ne pas faire d'essai de mise en marche → l'appareil ne peut alors plus être arrêté.

- Remplir correctement et entièrement le carnet du patient ci-joint.
- Enlever le vernis à ongles, les ongles en gel ou les faux ongles avant l'examen.
- Ne pas placer le capteur de saturation en oxygène sur le même membre que le brassard du tensiomètre de 24h si ce dernier est porté en même temps.
- Mettre l'appareil en place avant d'aller au lit et le démarrer.
- Durée maximale de l'enregistrement : 8 heures. Convient aux patients à partir de 20 kg.
- Ne pas utiliser l'appareil à proximité d'un CT, d'un IRM ou d'une source de rayons X.
- Les téléphones portables, les sources électromagnétiques puissantes et les couvertures chauffantes électriques peuvent influencer la qualité de l'enregistrement.

## Mise en place de l'appareil

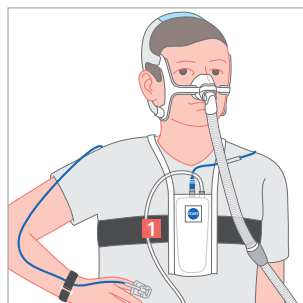

### Mettre l'appareil en place avant d'aller au lit

- Ne pas porter l'appareil et la ceinture pectorale directement sur la peau.
- Passer la sangle nucale ainsi que l'appareil par-dessus la tête.
- Fixer l'appareil avec la ceinture pectorale **1** au milieu du sternum → à hauteur des mamelons chez les hommes et à hauteur de la partie supérieure de la poitrine chez les femmes.
- Serrer fermement la ceinture, en prenant soin de ne pas entraver la respiration.

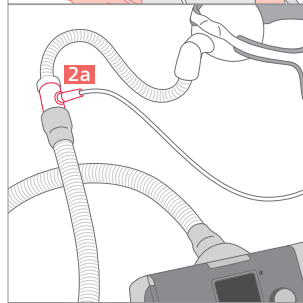

### Connecter l'appareil CPAP du patient à l'adaptateur

Variante 1 – Adaptateur entre le masque et le tuyau **2a**

- Séparer la pièce intermédiaire, y compris le masque, du tuyau de l'appareil CPAP.
- Fixer l'adaptateur sur le tuyau de l'appareil CPAP.
- Fixer la pièce intermédiaire, y compris le masque, à l'adaptateur.

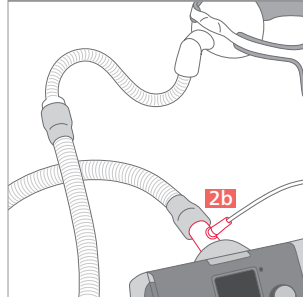

Variante 2 – Adaptateur entre l'appareil CPAP et le tuyau **2b**

- Séparer le tuyau de l'appareil CPAP de l'appareil CPAP.
- Fixer l'adaptateur à l'appareil CPAP.
- Fixer le tuyau de l'appareil CPAP à l'adaptateur.

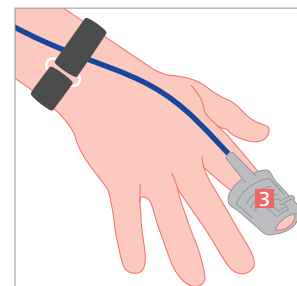

### Fixer le capteur digital

- Enfiler le capteur de saturation en oxygène sur un doigt, le symbole 'ongle' tourné vers le haut. Faire glisser le capteur digital sur le doigt jusqu'à ce que le bout du doigt soit visible.  
→ Le capteur digital **3** peut être changé de doigt durant la nuit.
- Doigts appropriés : index, majeur ou annulaire (sans vernis à ongles, ongles en gel ou faux ongles)
- Fixer le câble du capteur au poignet à l'aide de la bande velcro.
- Si le capteur digital se détache durant la nuit, veuillez le remettre en place.

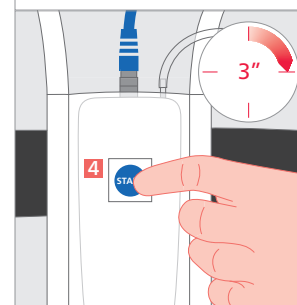

### Démarrer le pulsoxymètre

- Maintenir enfoncée pendant 3 secondes la touche bleue à l'avant **4**.

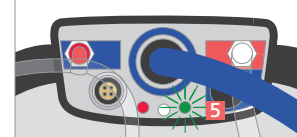

- Durant l'enregistrement, la lumière verte **5** clignote toutes les 4 secondes. Si une lumière rouge **6** apparaît, cela signifie que le capteur digital n'est pas correctement positionné → veuillez le remettre en place.

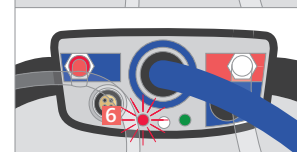

### Démarrer l'appareil CPAP

- Placer le masque de l'appareil CPAP sur le visage et mettre l'appareil CPAP en marche conformément aux instructions du fabricant.



→ Le matin, démonter l'appareil et le faire parvenir à la Herz-Lungen-Praxis.

L'appareil s'éteint automatiquement après 8 heures.