

A quoi servent les analyses 'Better Health' ?

Fondements

La prédisposition génétique, l'alimentation, le style de vie et les facteurs environnementaux ont une influence sur l'espérance et la qualité de vie.

Les analyses '**Better Health**' permettent de dresser le bilan de l'état physique d'un individu, d'établir son profil de risque et d'appliquer les mesures préventives appropriées.

Indications

- incidence familiale élevée :
hypertension, infarctus du myocarde, maladies neurodégénératives, ostéoporose et néoplasies
- style de vie à risque
- sport de compétition

Profils de risque

La discussion sur la classification des analyses par groupe de risques est loin d'être close. Le formulaire de demande d'analyses 'Better Health' de Viollier vous aidera à choisir les analyses adaptées à chaque cas particulier.

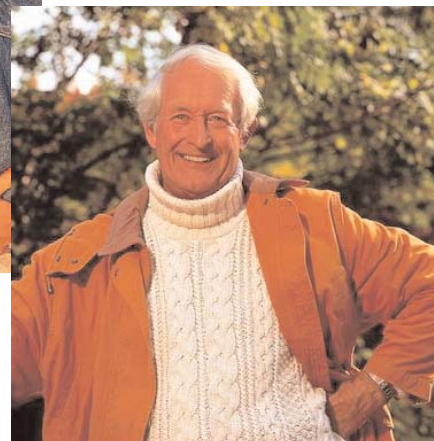
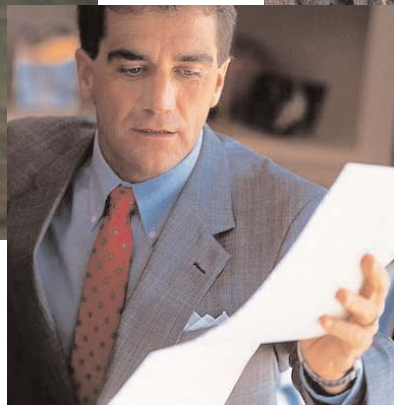
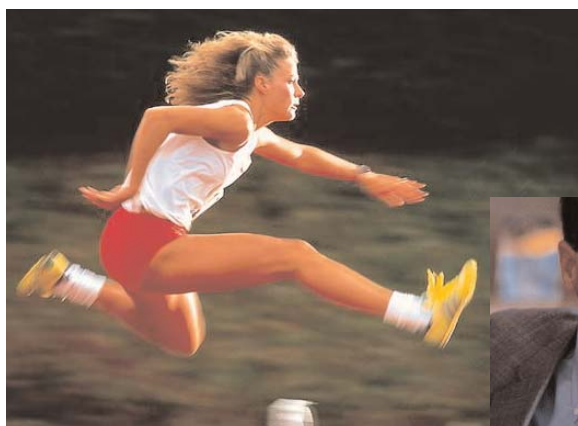

Rapport

La présentation des résultats cumulatifs sur six colonnes permet de voir les six dernières analyses d'un seul coup d'œil et d'effectuer ainsi une comparaison directe et un contrôle optimal de l'évolution.

But

Minimisation du risque par l'information du patient et par une intervention médicale précoce dans l'optique d'une prévention primaire.

Matériel

Sang complet, sérum, urine ou salive (comme indiqué sur le formulaire de demande d'analyses).

Tarif

Selon la liste fédérale des analyses

Information

Dr méd. Kai Heule, cardiologue FMH, responsable du service VioCard
Dr méd. Herbert Köppl, spécialiste en pathologie et cytopathologie FIAC,
responsable du service Cytologie
Dr rer. nat. Patrick Bruno, responsable du service Marketing / Vente

Autres membres du VioConseil

Littérature sur demande